VieScolaire.net

Parce ce que deux professeurs sur trois saisissent leurs notes le soir et le week-end. Parce que les familles plébiscitent chaque nouveau service d'information par Internet. Parce que votre métier est de diriger, de vous consacrer aux élèves, aux enseignants et au personnel, OMT a créé son service d'hébergement Internet et en a organisé l'administration avec des exigences professionnelles. Pour que vous soyez plus proche et plus efficace, l'esprit libre.

NOTES-ABSENCES-EMPLOI DU TEMPS-CAHIER DE TEXTES-STAGES-PILOTAGE
PREPARATION DES CONSEILS-DOSSIERS ELEVES-MESSAGERIE MODEREE

OMT
l'Esprit Libre !

www.omt.fr

Module Intranet

VieScolaire.net

Ouvrir l'établissement…

Un faible investissement initial

Depuis 2002, Internet a introduit de nouveaux enjeux dans l'établissement : gagner du temps, ouvrir le système d'information de l'établissement au professeur, doter chaque élève d'un espace réservé, répondre à la demande d'information des familles, adapter le moyen de communication à chaque situation scolaire, transférer des tâches administratives…

Les nouveaux usages se répandent aisément car ils offrent souplesse et efficacité avec un faible effort d'apprentissage. Sans faire de mise à jour, vous bénéficiez des nouvelles fonctions développées par OMT en continu :

- Saisie des notes et appréciations,
- Saisie des appels en classe,
- Publication des relevés et des bulletins,
- Préparation du conseil de classe,
- Publication des absences et des retards,
- Cahier de texte en ligne,
- Mise à disposition de documents pédagogiques,
- Indication de liens utiles à un devoir,
- Poste de pilotage du chef des travaux,
- Gestion des stages, des professeurs suiveurs,
- Gestion du livret pédagogique par spécialité,
- Gestion de la relation avec les entreprises partenaires,
- Préparation de l'orientation scolaire,
- Publication des emplois du temps par classe et par élève,
- Signalement des changements d'emploi du temps,
- "Tableaux d'actualités" pour les professeurs, les parents, les élèves,
- Univers Famille dédié,
- Univers Elève individuel,
- Messagerie modérée,
- Préparation des rendez-vous parents-professeurs,
- Publication des menus du restaurant,
- Publication des dates d'ouverture de l'établissement,
- Tableau de bord de supervision des publications,

Démo sur **www.viescolaire.net**

Sans charge additionnelle au quotidien

Quelle que soit la taille de votre établissement, de 300 à 3 000 élèves, **VieScolaire.net** ne bouleversera aucune habitude de travail. Entrer des notes et des appréciations sur Internet remplace en douceur et sans formation la saisie dans un logiciel.

La différence ? Plus de média à gérer : disquette ou clé USB . Avec une disponibilité à 99%, OMT décharge le personnel de l'établissement de tout souci d'exploitation. Un site serveur dédié uniquement aux collèges et lycées utilisateurs permet à chacun de se consacrer pleinement à son métier, enseigner, gérer ou diriger. Vos données sont sauvegardées régulièrement, votre site Intranet est mis à jour à chaque nouvelle version, maintenu, supporté, administré, redémarré si nécessaire 24h00 sur 24, 365 jours par an.

Sans porte ouverte sur Internet

Votre site Intranet étant hébergé par OMT, aucun utilisateur de **VieScolaire.net** n'accèdera aux serveurs de votre établissement. L'étanchéité est absolue. Seuls des fichiers de synchronisation cryptés circulent. Vos données sont cryptées et sauvegardées et les droits d'accès gérés individuellement. L'administrateur décide du moment et de la nature des informations à publier depuis un tableau de bord protégé d'où s'effectue aussi le paramétrage de personnalisation.

Plus économique que le papier

Changez d'ère dans la transparence. Basé sur un budget annuel par élève à peine supérieur au prix de 2 timbres, l'abonnement comprend tous les services d'hébergement et d'administration, le support téléphonique et les mises à jour de **VieScolaire.net** en continu. Imprimez les cahiers de texte remplacera les registres et remboursera plus de 50% de votre abonnement annuel. Et si vous souhaitez abriter les mises à jour des logiciels OMT dans le même contrat pour bénéficier d'une facturation annuelle unique, c'est aussi possible. Et l'abonnement alors ? Il s'achève au bout d'un an et son renouvellement est totalement libre.

“ Les notes saisies sur Internet viennent toutes seules se glisser dans Nota Bene. Le dialogue avec les parents est meilleur, le lycée est plus transparent. Le suivi pédagogique au quotidien a réduit la tension entre parent et enseignant lors des rendez-vous. Notre prochain budget télécom est divisé par 2, nous n’envoyons déjà plus de lettre circulaire d’absence en cas de grève par exemple… La fonction Cahier de texte électronique servira aux parents qui ont du mal à connaître la “réalité” et aux professeurs pour mieux lisser la charge de travail de la classe dans le temps. L’administration a moins de travail informatique. Tout le monde est gagnant. ”

Lycée Clément-Marot à Cahors – M. MOUCHET P.A.

“ Nous avons ouvert **VieScolaire.net** aux parents cette année. Les remarques sont chaleureuses et les retours très positifs. Ils ont trouvé que cela améliorait les relations avec l’établissement et faisait gagner énormément de temps… Une fois le paramétrage achevé, c’est d’un grand confort d’utilisation. Au quotidien, il n’y a qu’une gestion très réduite… Nous n’en sommes qu’au début. Il est souhaitable que **VieScolaire.net** ne cesse d’évoluer, qu’il devienne un espace numérique de travail et que l’on partage davantage d’informations au profit des professeurs et des parents. ”

Lycée Jeanne d’Albret – St Germain-en-Laye - M. SIBENALER – P.A.

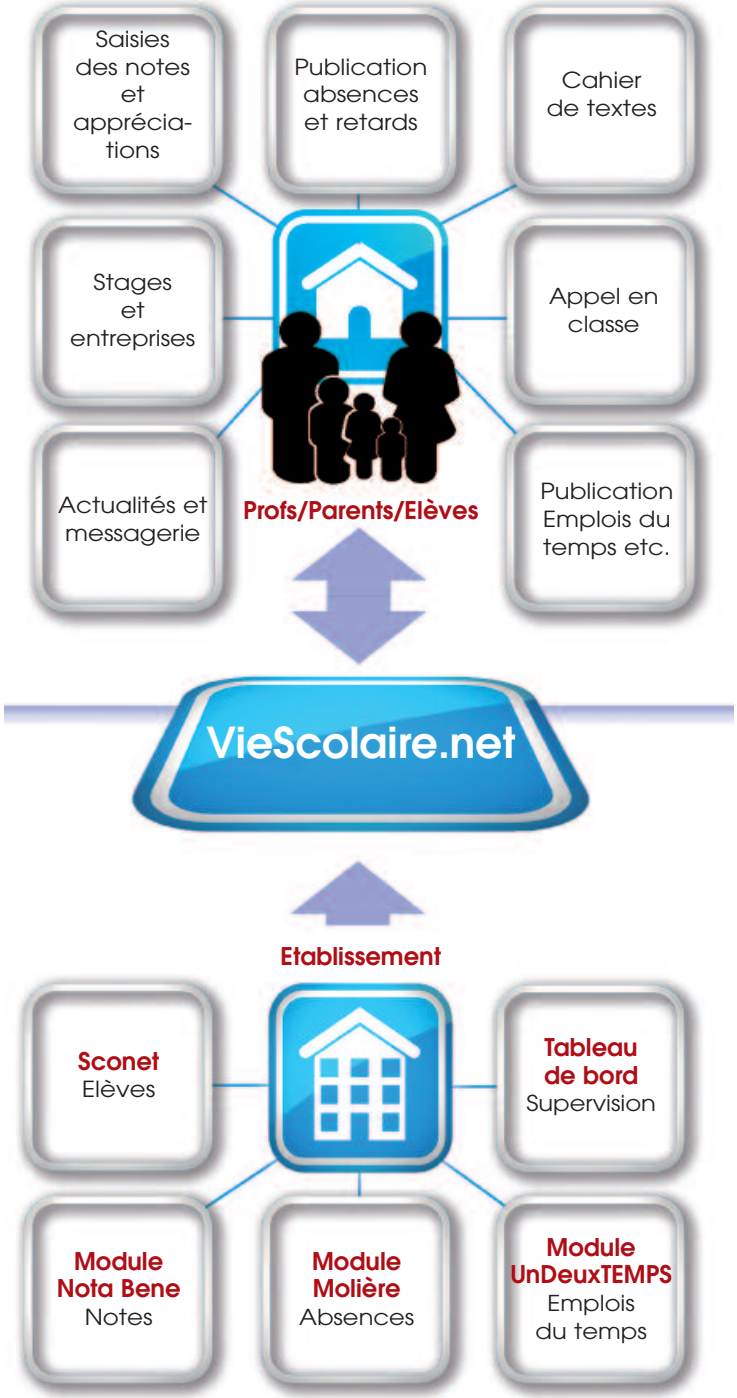

Partager le cahier de texte en ligne

Plus complet que son prédécesseur papier, toujours à jour, enrichi de ressources pédagogiques, le cahier de texte numérique est “connecté” à l’emploi du temps et peut faire l’objet d’un visa numérique par le chef d’établissement depuis son bureau. Disponible en temps réel, Internet a fait du cahier de texte un véritable outil de travail et de communication reliant plus étroitement le professeur, l’élève et sa famille.

Optimiser le temps du conseil de classe

Préparation, ordre des passages, graphes, comparaisons élève-classe, classe/classe, notes, moyennes, moyennes des classes cibles, conclusions… Afin de dégager le maximum de temps pour s’arrêter sur chaque élève en difficulté, Nota Bene est déjà conçu, par sa clarté, pour donner tout son sens à la notation. Pour le professeur principal, **VieScolaire.net** enrichit la préparation du conseil en délivrant avant la réunion un “Dossier de Classe” à chaque professeur et, en aval, en permettant aux familles et élèves d’accéder instantanément au compte-rendu depuis chez eux.

Etablissement, Elève, Enseignant, Entreprise les 4 « E » du stage dès la rentrée 2008/2009

Partie intégrante de la formation de l’élève, stage et alternance mobilisent de nombreux acteurs… Le module STAGES de **VieScolaire.net** répond intégralement à leurs besoins de suivi pédagogique et de gestion administrative. Le module guide également l’élève dans toutes les étapes de son projet de formation professionnelle. De l’offre de stage à la notation dans le Livret de Stage en passant par la taxe, les ordres de missions, les relations Entreprise et la gestion des anciens élèves, **VieScolaire.net** fait bénéficier tout l’établissement d’un véritable outil de travail collaboratif “connectant” entre eux et en temps réel tous les métiers : le chef des travaux, le professeur coordinateur, le professeur suiveur, l’élève, l’entreprise, le tuteur, les parents, l’intendant, le CPE, l’inspecteur…

Module Notation

Nota Bene

Une couverture fonctionnelle et une ergonomie exceptionnelle

10 000 impressions différentes

Entre deux établissements de même nature et de même taille, la "tradition" de la gestion des notes est souvent un des éléments les plus significatifs de différenciation. **Nota Bene** a pour vocation de les respecter toutes et la présentation du bulletin l'illustre tout particulièrement. **Nota Bene** vous offre plus de 10 000 options d'impression tenant compte du format du papier, des colonnes à dessiner, des informations élèves à reprendre dans la base, du niveau de détail des notes, des graphes de positionnement, des visas à recueillir, des avis. Etc. Enfin, un bulletin comme vous le souhaitiez pour porter l'image de votre établissement.

Tous les modes de saisie des notes et leurs performances

Critères : disponibilité/sécurité/charge de travail

Saisie des notes en réel	Performance	Saisie des notes sur un média	Performance
Internet	★★★★	Clé USB	★
Réseau d'établissement	★★	Fichier joint (à un mail)	★
		Disquette	★

Internet : un outil plus efficace pour le professeur

"J'avais deux objectifs. Le premier : supprimer les disquettes et les clés USB pour alléger notre charge. Le second : amener les parents à s'intéresser au collège autrement. Pour les professeurs comme pour l'administrateur, **VieScolaire.net** a été un soulagement : pouvoir saisir et consulter notes, absences et emploi du temps à n'importe quel moment est un considérable gain de temps et d'efficacité. De plus, les professeurs préparent le conseil de chez eux. Si la mise en place a nécessité quelques heures de travail, le service technique a toujours répondu efficacement à nos questions. Il nous reste à ouvrir de nouveaux services comme le cahier de texte électronique pour améliorer encore le dialogue avec les parents."

Collège Gérard Philipe à Paris - Mme FORNONI P.A.

Carnet de notes de l'enseignant

Chaque enseignant dispose des informations indispensables sur l'élève. Son tableau individuel de notation est riche de nombreuses fonctions de calcul, de pondération et de coefficientage, d'évaluation et d'analyse. Le maniement agréable, concentré autour de quelques menus simples, explique le succès de **Nota Bene** du collège aux classes prépas et dans l'enseignement supérieur.

Suivre le parcours de chaque élève

Module de statistiques par classe, comparatives entre classes, entre élèves, par niveau, par matière…
Module de consultation de l'historique pluriannuel des notes et des appréciations. Consultation des équipes pédagogiques par élève et par année scolaire...
Module de gestion de l'orientation : vœux des familles, simulation de bulletin, décisions des conseils…

Et même les notations spécifiques

Examens blancs, interface CPGE CandiSup, interface CPGE Admission Post-Bac, Fiche Brevet, Interface Notanet, crédits ECTS… Nota Bene a vocation de calculer et de s'interfacer avec tous les systèmes spécifiques de notation.

750 bulletins déposés à La Poste en moins d'une seconde. Est-ce possible ?

A l'heure d'Internet, fini le temps passé à imprimer les bulletins, les mettre sous enveloppe, affranchir et déposer le tout à La Poste. Accédez au courrier postal numérisé et sécurisé, au tarif normal ou Ecopli, grâce à l'accord signé entre OMT et Maileva du groupe La Poste.
Aujourd'hui à chaque situation scolaire, son média. Envoyer un SMS pour signaler une absence, confirmer par un mail ou une lettre, faire parvenir un bulletin par courrier automatique, accéder au relevé de notes par Internet… Avantages : gain de temps et efficacité vis-à-vis du destinataire.

Maileva
FILIALE DU GROUPE LA POSTE

Module Absentéisme

Molière

Le tableau de bord complet du CPE et de la Direction pour réagir vite et comprendre en profondeur

La référence professionnelle des CPE

Support pédagogique de nombreux stages professionnels, **Molière** vous aide à maîtriser la charge de la gestion de l'absentéisme et fait gagner du temps dans le travail quotidien afin que vous vous consacriez à l'essentiel : le suivi individuel de chaque élève.

Une gamme d'outils pour décider et agir à chaque instant

- Visualisation des absences à la journée, à la semaine, au mois…
- Identification des causes probables d'absence : sélective à un cours, simultanée répétée de deux élèves ou plus, diffuse, perlée…
- Déclenchement automatique d'alertes en fonction de seuils choisis d'absences et/ou de retards,
- Outil puissant de recherche multicritères dans la base de données,
- Module de calcul et graphiques des statistiques d'absentéisme et des faits de violence,
- Gestion des incidents de toute nature…

Le SMS : 1er en Economie et en Sprint

Signaler rapidement une absence inhabituelle, avertir de l'arrivée de la 3ème B à bon port à Munich, prévenir en urgence de la fermeture du restaurant ou du report d'une heure de la réunion avec des parents d'élèves ont, aujourd'hui, un point commun : le SMS. Rapidité, sécurité, gain de temps, excellente adaptation aux situations d'urgence, accusé de remise au destinataire et suivi en ligne en font l'instrument de communication "tout terrain" le plus efficace. Le SMS est aussi 1er en Economie : moins de 15 cts par destinataire et seulement quelques minutes pour rédiger le texte et sélectionner la liste de distribution.

Plus de tournée de surveillants, plus de fiches volantes !

Vos réseaux pédagogique et vie scolaire ne sont pas connectés entre eux ? Vos bâtiments sont dispersés ? Solution universelle, basée sur de simples PC à usages multiples, le module Appel en Classe de VieScolaire.net libère plusieurs heures par jour pour le CPE et les surveillants et accélère la gestion des absences. Sans surinvestissement matériel et offrant un coût de fonctionnement quasi nul, incomparable par rapport aux coûteuses solutions électroniques dédiées, l'Appel en Classe est mis en œuvre instantanément avec l'installation de VieScolaire.net. Nul doute que votre décision fera l'unanimité par sa cohérence avec l'évolution de l'équipement de la salle de classe et l'ergonomie de la solution.

Gamme OMT 2009

Entrez comme vous voulez !

Nota Bene, Molière, ou VieScolaire.net

La Génération Instantanée des Cours. Entrez dans un Monde Nouveau.

UnDeuxTEMPS L4

La conception de l'emploi du temps a définitivement évolué.

1 • Importer les données de base et saisir les services des professeurs.
2 • UnDeuxTEMPS crée et place les cours complexes.
3 • UnDeuxTEMPS crée et place les cours simples.
4 • Peaufiner les détails avec les outils de finition et distribuer les dossiers Professeurs.

Microsoft Windows xp

sconet Compatible

E.N.T

Application Web

La société OMT

Installée à Lyon, OMT est un acteur reconnu dans le domaine des logiciels et services pour l'éducation avec une vocation unique, celle de l'organisation pédagogique.

Les solutions OMT sont présentes dans 4 000 établissements à travers quatre domaines de compétence :

- la Gestion du Temps
- le Dossier de l'Elève
- Communication vers parents et enseignants
- la Gestion Financière

Et leurs services d'accompagnement : formation, développement et assistance technique.

Devis personnalisé
www.omt.fr/devis.asp

Important : Tarif et bon de commande sont joints dans l'enveloppe

OMT l'Esprit Libre !

4 quai des Etroits 69321 Lyon Cedex 05
Tél : 04 72 56 27 27 – Fax : 04 78 37 18 17
Mél : cecile.burret@omt.fr – **www.omt.fr**

axeos groupe